Проект «Здоровым быть здорово!»

- ГБОУ лицей №179 Калининского района Санкт-Петербурга
- 195267, Санкт-Петербург, ул. Ушинского, дом 35, корп. 2, литер А.
- lyceum179spb@mail.ru
- 8-812-417-50-88

СУТЬ ПРОЕКТА

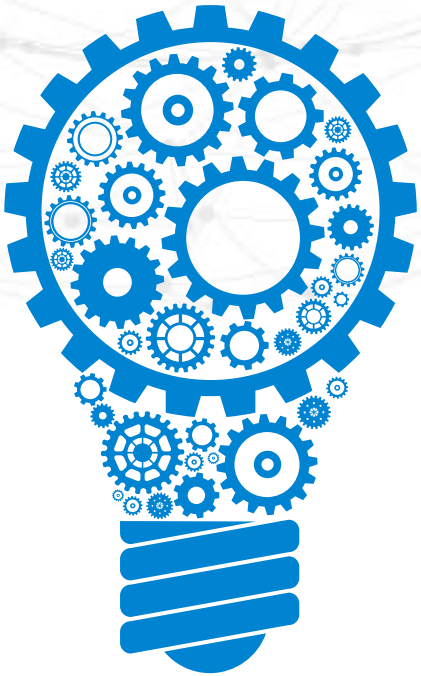

Суть проекта

1) Формирование сетевого сообщества педагогических коллективов из ОУ федерального и регионального уровней для развития здоровьесберегающей, здоровьесозидающей деятельности; формирования культуры здорового образа жизни и профилактики вредных привычек.
2) Обсуждение и активное использование инновационных подходов, успешных практик в реализации программ воспитания обучающихся (формирование основ здорового образа жизни).
3) Развитие и тиражирование технологии создания информационных систем для информирования широкой общественности о принципах здорового образа жизни.

ЦЕЛИ И ЗАДАЧИ ПРОЕКТА

Цель

- Создание высокоэффективного **здоровьесберегающего и здоровьесозидающего образовательного пространства**, в том числе с помощью **инновационной деятельности** и реализации **сетевого взаимодействия**, для формирования у обучающихся **культуры здоровья**.

Задачи

- проектирование инновационной программы;
- развитие скоординированного партнерства ОУ с организациями России через сетевое взаимодействие;
- реализация технологий и проектов программы «Формирование основ здорового образа жизни и профилактике вредных привычек» в укладе школьной жизни и сетевом взаимодействии ОУ.

ЦЕЛЕВАЯ АУДИТОРИЯ ПРОЕКТА

Целевая аудитория проекта

- руководители ОО
- педагогические работники
- родители школ-партнеров

ОЖИДАЕМЫЕ РЕЗУЛЬТАТЫ ПРОЕКТА

Ожидаемые результаты

1. **Нормативная и организационно-методическая база:**

- Регламент реализации инновационной программы;
- Положение о координационном комитете;
- Методические рекомендации по эффективному внедрению программы;
- Методические рекомендации о формах сетевого взаимодействия;
- Описание модели системы управления качеством образования в школе в аспекте здоровьясбережения.

ОЖИДАЕМЫЕ РЕЗУЛЬТАТЫ ПРОЕКТА

Ожидаемые результаты

2. <u>Создание видеоролика о результатах инновационной деятельности.</u>
3. <u>Вебинары для ОО Санкт-Петербурга и России:</u>

- «От информирования к здоровому образу жизни» (для руководителей ОО);
- «Ребенок в семье» (для заместителей директоров по воспитательной работе);
- «Мой выбор – здоровый образ жизни» (для классных руководителей и социальных педагогов);
- «Учитель здоровья» (для учителей).

ОЖИДАЕМЫЕ РЕЗУЛЬТАТЫ ПРОЕКТА

Ожидаемые результаты

5. **Доля учителей, освоивших методику преподавания** по межпредметным технологиям и реализующих ее в образовательном процессе – **75%.**
6. **Инициация создания (федеральной) образовательной сети** инновационной направленности (1 сеть, не менее 20 организаций-участников сети)
7. **Участие в методической сети** «Внутришкольная система оценки качества образования в аспекте валеологического подхода»

ТЕКУЩИЕ РЕЗУЛЬТАТЫ ПРОЕКТА

01

Результат проекта

1) Разработка и утверждение нормативно-правовых документов и локальных актов.

2) Создание рабочей группы по реализации инновационной деятельности.

02

Результат проекта

1) Разработка финансового механизма функционирования на 2017.

2) Подготовка и согласование перечня оборудования и расходных материалов.

3) Организация и проведение конкурсных процедур по закупке оборудования

4) Ввод оборудования в эксплуатацию

03

Результат проекта

1) Проведение обучающего вебинара:

- «Мой выбор – здоровый образ»

2) Планирование и разработка всероссийской конференции «Учитель здоровья»

3) Планирование и организация обучающего вебинара (8 сентября) – «Ребенок в семье»

ВНЕДРЕНИЕ РЕЗУЛЬТАТОВ ПРОЕКТА

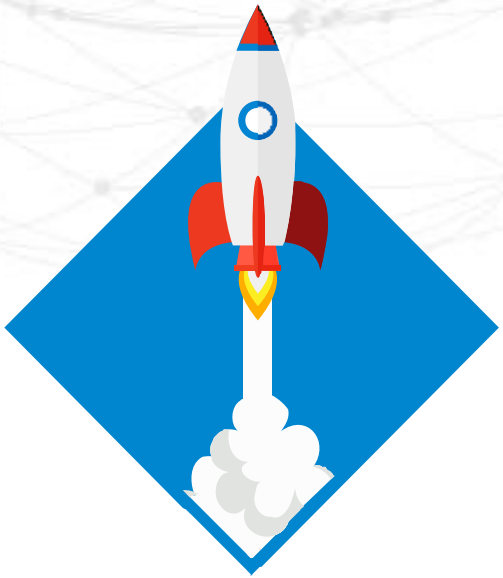

1) Количество школ-участниц сетевого проекта – 20 школ из 16 регионов страны.
2) Количество участников обучающего вебинара «Мой выбор – здоровый образ жизни» - 2 образовательные организации из Ленинградской области, 17 образовательных организаций из 10 районов Санкт-Петербурга (Общее количество слушателей – более 150 человек)